

**EXTRAS DE CARTE FUNCİARĂ
PENTRU INFORMARE**

Carte Funciară Nr. 6933 Sântandrei



A. Partea I. Descrierea imobilului

TEREN Intravilan

Adresa: Loc. Sântandrei, Nr. , Jud. Bihor

Nr. Crt	Nr. cadastral Nr. topografic	Suprafața* (mp)	Observații / Referințe
A1	6933	10.852	imobil inscris in CF sporadic 53958; CO

Construcții

Crt	Nr cadastral Nr.	Adresa	Observații / Referințe
A1.1	6933-C1	Loc. Sântandrei, Nr. , Jud. Bihor	S. construita la sol:227 mp; Ateler mecanic - sc.207 mp
A1.2	6933-C2	Loc. Sântandrei, Nr. , Jud. Bihor	S. construita la sol:203 mp; Atelier reparatii - sc.230 mp
A1.3	6933-C3	Loc. Sântandrei, Nr. , Jud. Bihor	S. construita la sol:1239 mp; Cabina poarta - sc.17 mp

B. Partea II. Proprietari și acte

Înscrieri privitoare la dreptul de proprietate și alte drepturi reale		Referințe
96239 / 20/09/2017		
Registrul Cadastral al Imobilelor (UAT Sântandrei); Act Normativ Ig.7/1996 emis de Parlamentul Romaniei;		
B1	Se infiinteaza cartea funciara a imobilului 6933 ca urmare a finalizarii inregistrarii sistematice. Imobilul se gaseste in registrul cadastral al imobilelor sub numarul 6933.	A1
Act Administrativ nr. 74286, din 01/01/2008 emis de OCPI BIHOR (doc.cad.vizata ciu nr.74286/2008);		
B2	Intabulare, drept de PROPRIETATE in baza H.G.480/1994, in seria rangului inch.10491/1996 si 16409/2002, dobandit prin Lege, cota actuala 1/1 1) SC AGROMECA ORADEA SA - SECTIA SÂNTANDREI , CIF:7347628 <i>OBSERVATII: (provenita din conversia CF 14887)</i>	A1
B3	Intabulare, drept de PROPRIETATE in baza H.G.480/1994, in seria rangului inch.10491/1996 si 16409/2002, dobandit prin Lege, cota actuala 1/1 1) SC AGROMECA ORADEA SA - SECTIA SÂNTANDREI , CIF:7347628	A1.1
B4	Intabulare, drept de PROPRIETATE in baza H.G.480/1994, in seria rangului inch.10491/1996 si 16409/2002, dobandit prin Lege, cota actuala 1/1 1) SC AGROMECA ORADEA SA - SECTIA SÂNTANDREI , CIF:7347628	A1.2
B5	Intabulare, drept de PROPRIETATE in baza H.G.480/1994, in seria rangului inch.10491/1996 si 16409/2002, dobandit prin Lege, cota actuala 1/1 1) SC AGROMECA ORADEA SA - SECTIA SÂNTANDREI , CIF:7347628	A1.3

C. Partea III. SARCINI .

Inscrieri privind dezmembrămintele dreptului de proprietate, drepturi reale de garanție și sarcini	Referințe
NU SUNT	

Anexa Nr. 1 La Partea I**Teren**

Nr cadastral	Suprafața (mp)*	Observații / Referințe
6933	10.852	imobil inscris in CF sporadic 53958; CO

* Suprafața este determinată în planul de proiecție Stereo 70.

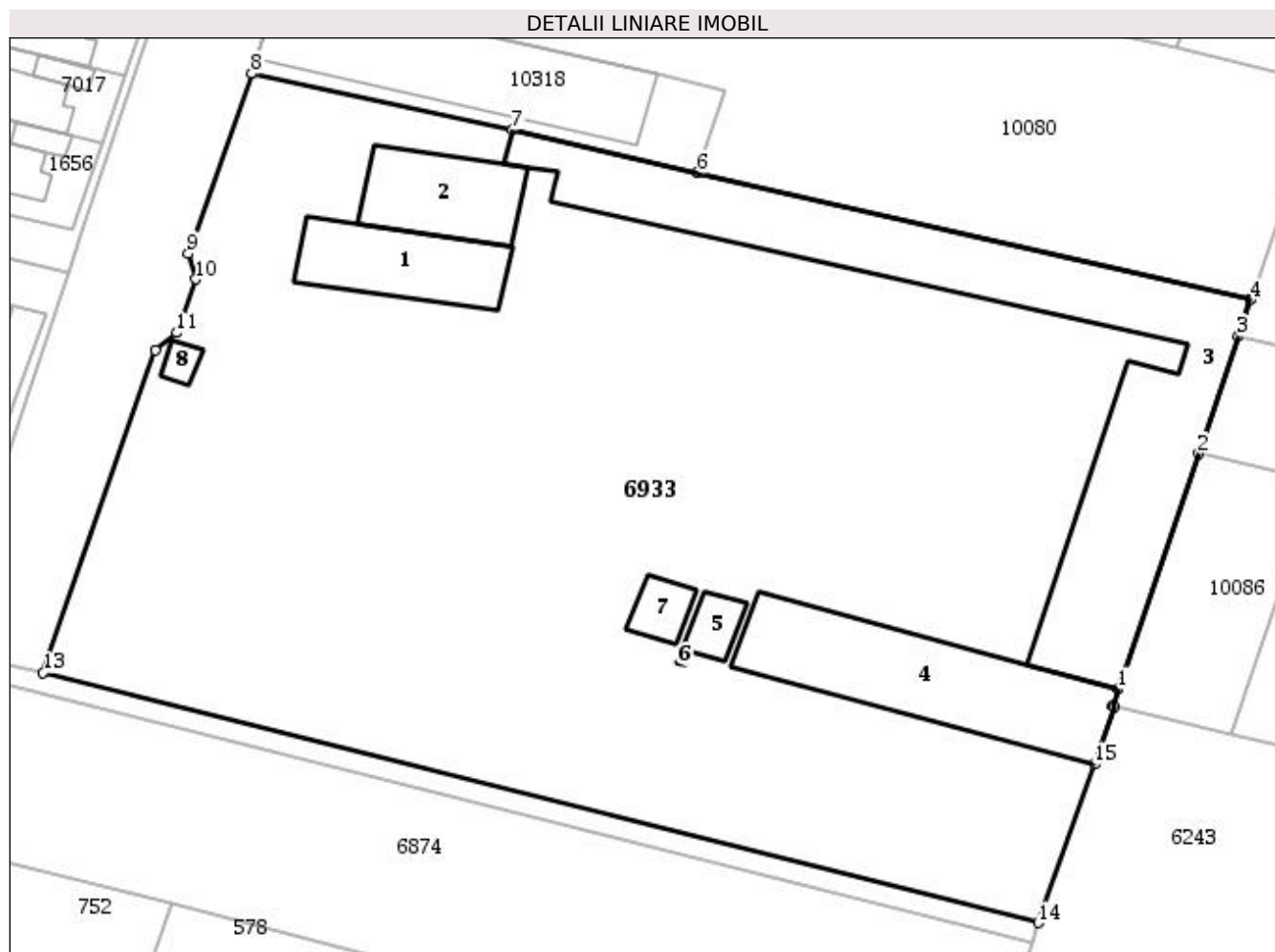
**Date referitoare la teren**

Nr Crt	Categorie folosință	Intra vilan	Suprafața (mp)	Tarla	Parcelă	Nr. topo	Observații / Referințe
1	curți constructii	DA	10.852	-	-	-	teren intravilan, adus din CF 10389 TOPO 735/4,736/4,737/4,738/4,739/4,740/4,1116/2, 1117/2, 1170/2

Date referitoare la construcții

Crt	Număr	Destinație construcție	Supraf. (mp)	Situație juridică	Observații / Referințe
A1.1	6933-C1	construcții industriale și edilitare	227	Cu acte	S. construită la sol:227 mp; Ateler mecanic - sc.207 mp
A1.2	6933-C2	construcții industriale și edilitare	203	Cu acte	S. construită la sol:203 mp; Atelier reparatii - sc.230 mp
A1.3	6933-C3	construcții industriale și edilitare	1.239	Cu acte	S. construită la sol:1239 mp; Cabina poarta - sc.17 mp
A1.4	6933-C4	construcții industriale și edilitare	491	Fara acte	S. construită la sol:491 mp;
A1.5	6933-C5	construcții industriale și edilitare	44	Fara acte	S. construită la sol:44 mp;
A1.6	6933-C6	construcții anexa	2	Fara acte	S. construită la sol:2 mp;

Crt	Număr	Destinație construcție	Supraf. (mp)	Situație juridică	Observații / Referințe
A1.7	6933-C7	construcții industriale și edilitare	50	Fara acte	S. construită la sol:50 mp;
A1.8	6933-C8	construcții industriale și edilitare	19	Fara acte	S. construită la sol:19 mp;

Lungime Segmente**1) Valorile lungimilor segmentelor sunt obținute din proiecție în plan.**

Punct început	X / Y	Punct sfârșit	X / Y	Lungime segment (** (m))
1	261.056,928 622.771,373	2	261.066,357 622.804,216	34.17
2	261.066,357 622.804,216	3	261.071,049 622.820,556	17.0
3	261.071,049 622.820,556	4	261.072,509 622.825,642	5.291
4	261.072,509 622.825,642	5	261.072,535 622.825,731	0.093
5	261.072,535 622.825,731	6	261.007,326 622.843,376	67.554
6	261.007,326 622.843,376	7	260.985,545 622.849,269	22.564
7	260.985,545 622.849,269	8	260.954,765 622.857,231	31.793
8	260.954,765 622.857,231	9	260.947,328 622.832,105	26.204
9	260.947,328 622.832,105	10	260.948,157 622.828,53	3.67
10	260.948,157 622.828,53	11	260.945,922 622.821,027	7.829
11	260.945,922 622.821,027	12	260.943,401 622.818,612	3.491
12	260.943,401 622.818,612	13	260.930,186 622.773,649	46.865
13	260.930,186 622.773,649	14	261.047,492 622.738,744	122.389
14	261.047,492 622.738,744	15	261.054,099 622.760,862	23.084
15	261.054,099 622.760,862	16	261.056,443 622.768,89	8.363
16	261.056,443 622.768,89	17	261.056,23 622.768,95	0.221
17	261.056,23 622.768,95	1	261.056,928 622.771,373	2.522

** Lungimile segmentelor sunt determinate în planul de proiecție Stereo 70 și sunt rotunjite la 1 milimetru.

*** Distanța dintre puncte este formată din segmente cumulate ce sunt mai mici decât valoarea 1 milimetru.

Extrasul de carte funciară generat prin sistemul informatic integrat al ANCPI conține informațiile din cartea funciară active la data generării. Acesta este valabil în condițiile prevăzute de art. 7 din Legea nr. 455/2001, coroborat cu art. 3 din O.U.G. nr. 41/2016, exclusiv în mediul electronic, pentru activități și procese administrative prevăzute de legislația în vigoare. Valabilitatea poate fi extinsă și în forma fizică a documentului, fără semnătură olografă, cu acceptul expres sau procedural al instituției publice ori entității care a solicitat prezentarea acestui extras.

Verificarea corectitudinii și realității informațiilor conținute de document se poate face la adresa www.ancpi.ro/verificare, folosind codul de verificare online disponibil în antet. Codul de verificare este valabil 30 de zile calendaristice de la momentul generării documentului.

Data și ora generării,

14/06/2018, 10:02

